nario: il medesimo faran le Dame vna, & poi l'altra, come di sopra hò detto. Vltimamente il Caualiere passarà per mezzo alle Dame facendo due Passi puntati, ponendosi al luogo della Dama che le starà à man destra: il medesimo farà la Dama che le starà al lato destro, andando al luogo del Caualiere; l'altra anderà al luogo dell'altra Dama, i quali tutti si ritroueranno in triangolo, & con fare la Riuerenza breue come la prima, finiranno à tempo del Suono gratiosamente questa bella Cascarda. Mà auerta il Caualiere, che finita detta Cascarda debba dare il Fiore à quella che hà leuata prima, & dopò vada à menar al luogo suo l'altra, licentiandosi con far le solite creanze Caualeresche.
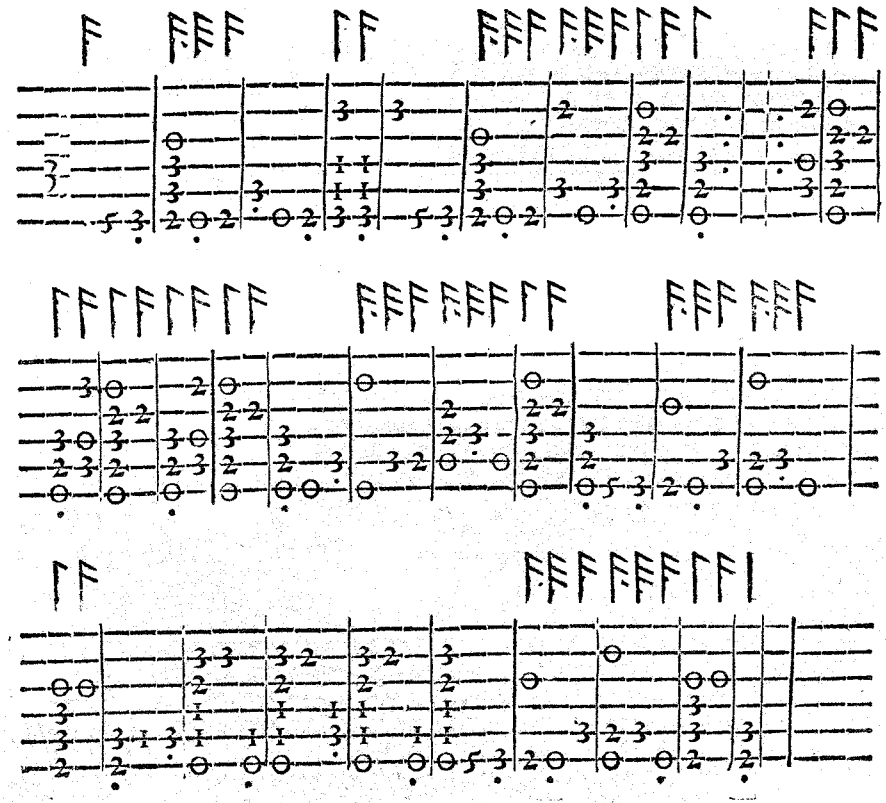
Allegrezza d'Amore.