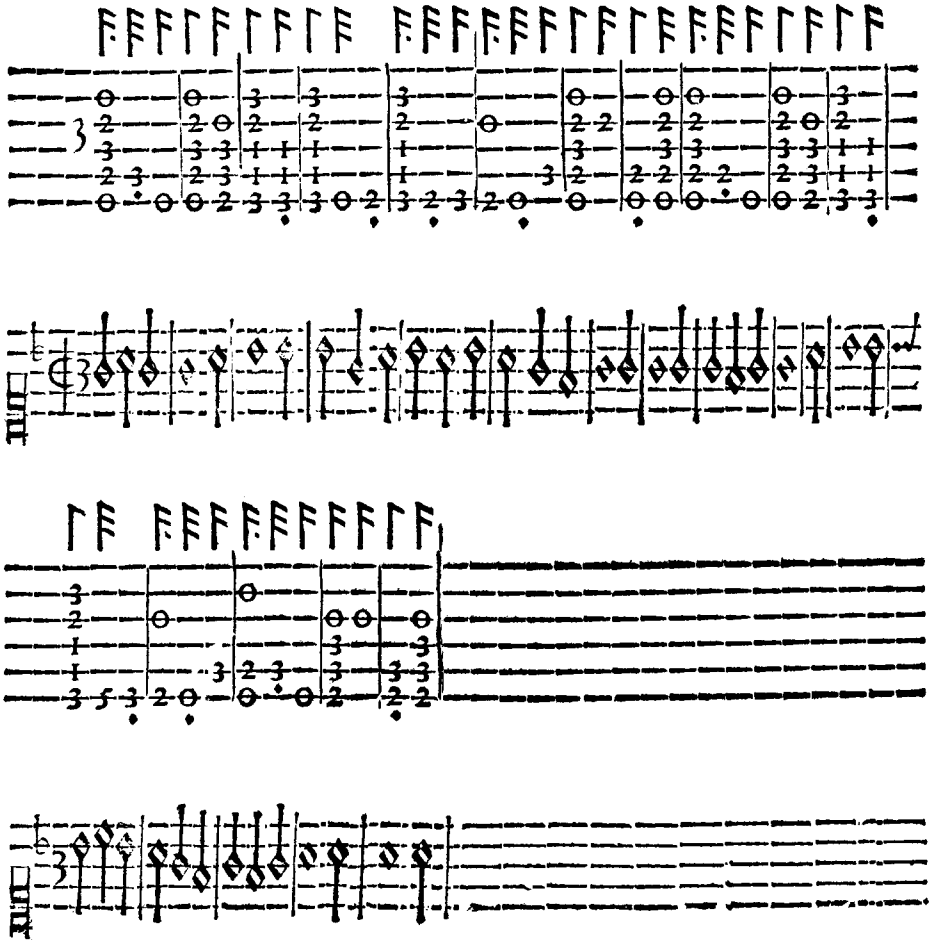Intauolatura di Liuto, con la Musica della Sonata della Cascarda Squilina.